

COMPATIBILITA' GEOLOGICA

- Tereni idonei a condizione di tipo a) - Condizione generale Art. 11
- Tereni idonei a condizione di tipo b) - Escavazione ripristinata mediante riporto Art. 11
- Tereni idonei a condizione c) - Area a deflusso difficoltoso Art. 11
- Tereni idonei a condizione di tipo d) - Area soggetta a inondazioni periodiche Art. 11
- Tereni idonei a condizione di tipo e) - Area a sovrapposizione terreni c) e d) Art. 11
- Tereni non idonei Art. 11

AREE A DISSETTO IDROGEOLOGICO

- Area esondabile o a ristagno idrico Art. 12

ZONE DI TUTELA

- Zone di tutela ai sensi dell' art. 41 della L.R. 11/2004 Art. 12
- Area a rischio

AREE AGRO-AMBIENTALMENTE FRAGILI

- Area con fatica fisica affaticante
- Area per lo spandimento degli effluvi zootecnici
- Area con carico zootecnico superiore ai limiti ambientali

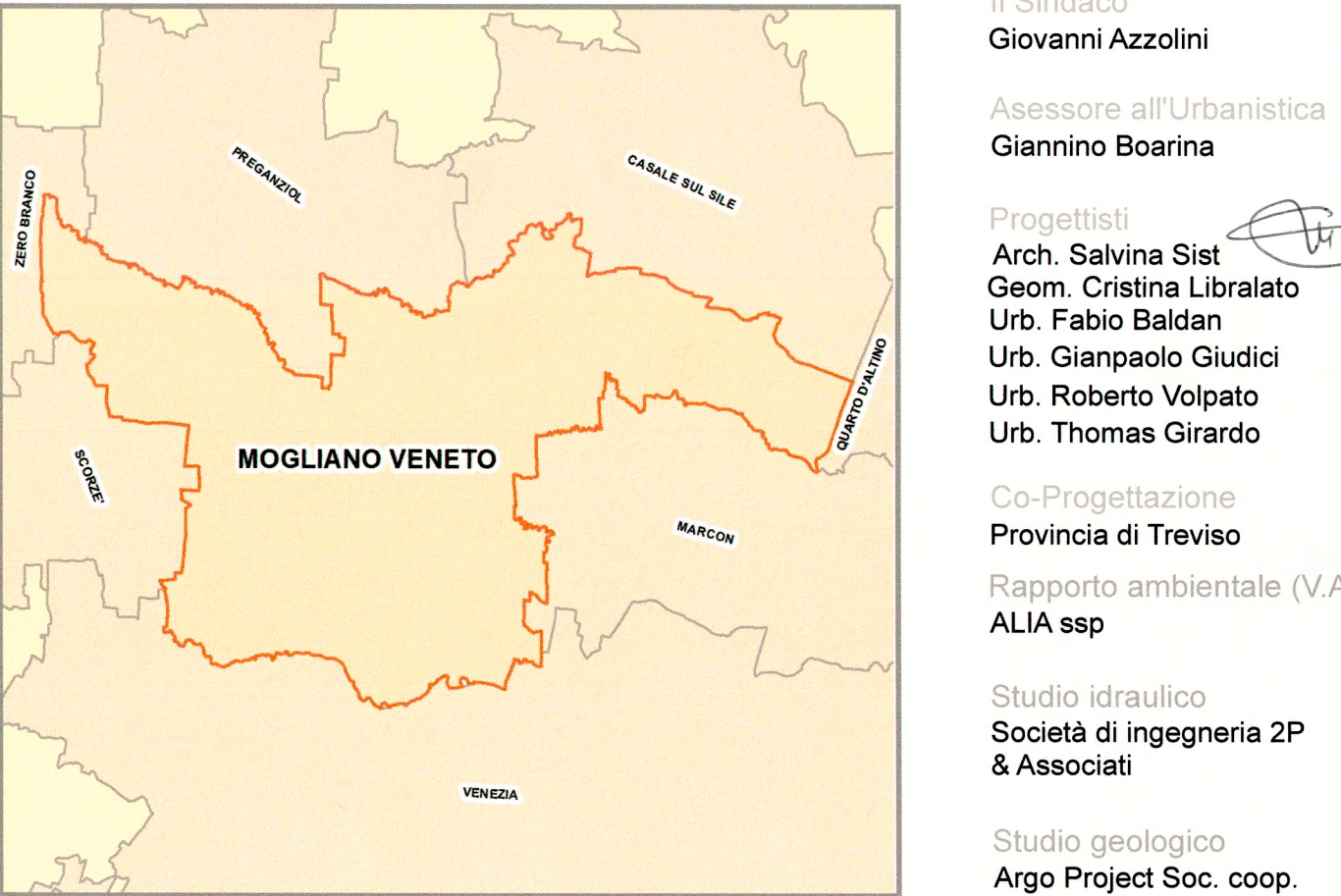
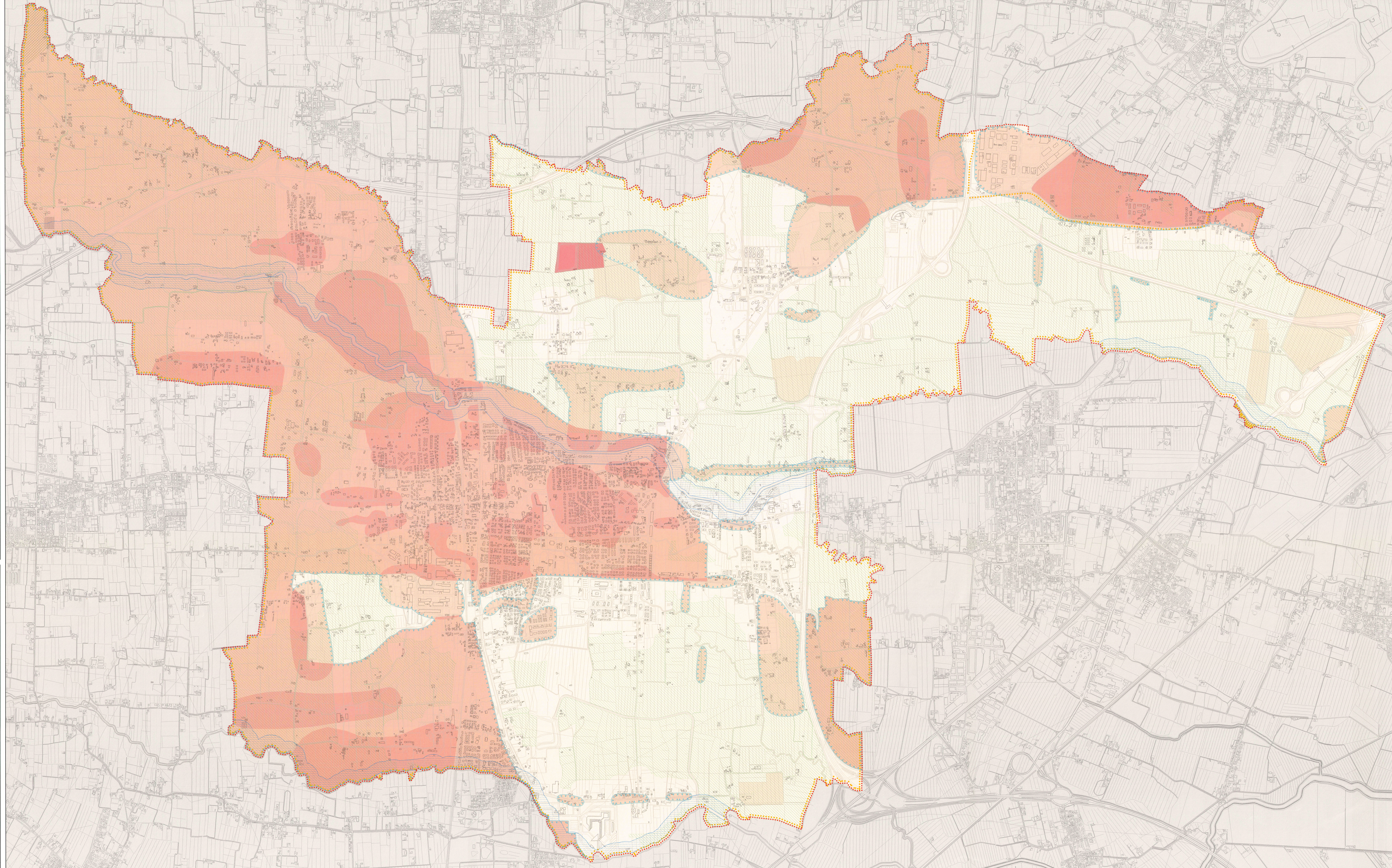

Il Sindaco
Giovanni Azzolini
Assessore all'Urbanistica
Giannino Bosarin
Progettisti
Arch. Salvia Sist
Geom. Cristina Libralato
Urb. Fabio Baldan
Urb. Gianpaolo Giudici
Urb. Roberto Volpato
Urb. Thomas Girardo
Co-Progettazione
Provincia di Treviso
Risposta ambientale (V.A.S.)
ALIA ssp
Studio Urbanistico
Società di Ingegneria 2P
& Associati
Studio geologico
Argo Project Soc. coop.
Studio agronomico
Dott. Forestale Martin Michele
Apparato normativo
PRO.TECO. coop. a.r.l.